

Regione Lombardia



Comune di Ubiale Clanezzo



Provincia di Bergamo

# COMUNE DI UBIALE CLANEZZO

## Piano di Governo del Territorio

### VARIANTE GENERALE

L.R. n.12 del 11/03/2005



Coordinamento e Progetto:  
dott. Ing. **PIERGUIDO PIAZZINI ALBANI**

collaboratori:  
Ing. F. Jennifer Santoro

Studio Paesistico:  
STUDIO DRYOS - dott. Angelo Ghirelli - dott. Marcello Manara

Studio Geologico:  
dott. geol. Augusto Azzoni

## DOCUMENTO DI PIANO PIANO DELLE REGOLE PIANO DEI SERVIZI

Adottato con deliberazione del C.C. n. del  
Pubblicato sul B.U.R.L. n. del  
Approvato con deliberazione del C.C. n. del  
Pubblicato sul B.U.R.L. n. del

# A2

### VINCOLI AMMINISTRATIVI VIGENTI

Versione n. \_\_\_\_\_ Data **Marzo 2023** Scala **1:4.000**

Protezionismo: cod. VV1914623quadro/P01/UBIALE CLANEZZO/territoio/ubiale/clanezzo/PAI/A2/VARIANTE GENERALE 2023/vincoli/VincoliA2/vincoliA2\_4000m.dwg

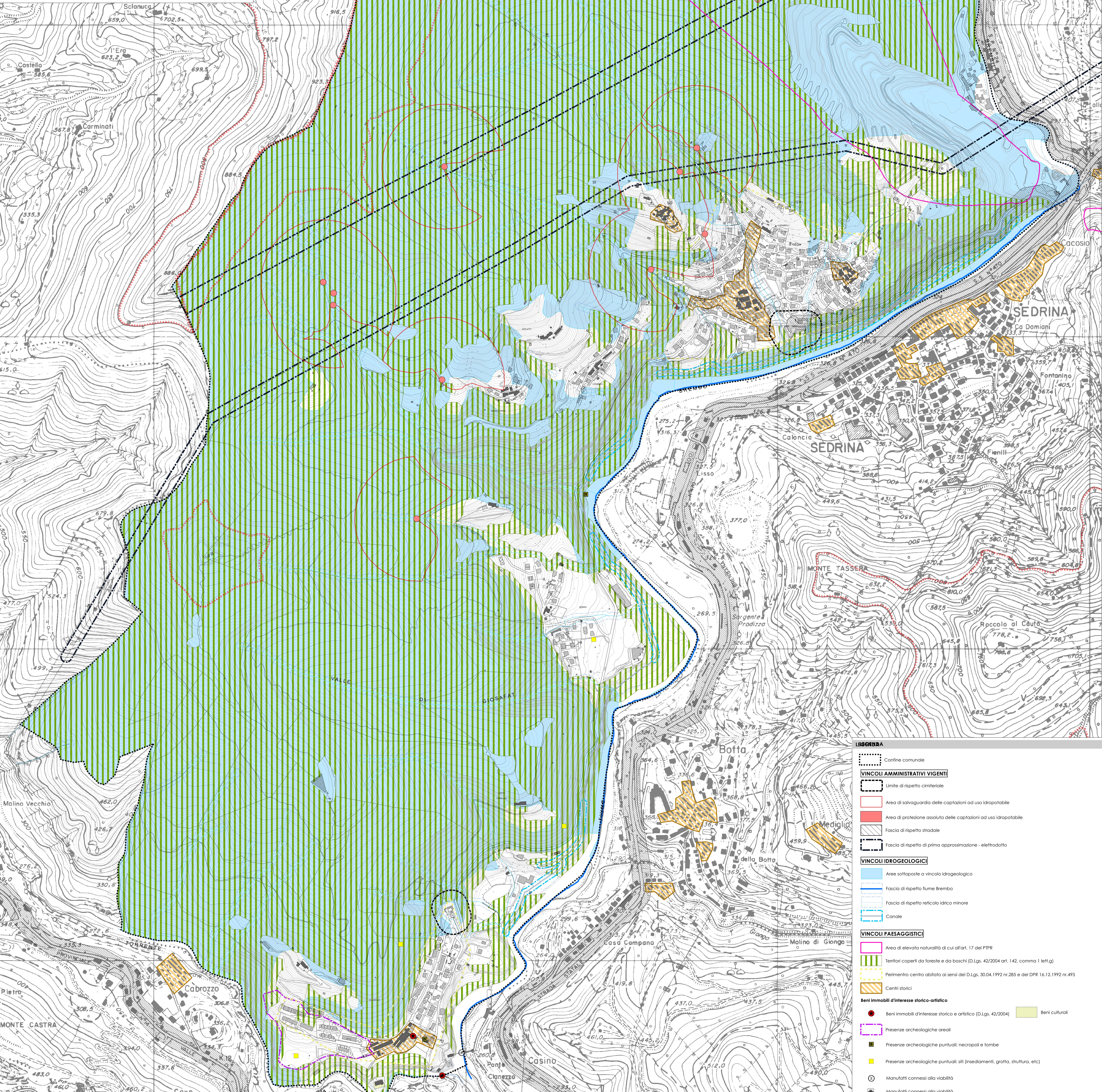

**LEGENDA**

- Contorno comunale
- VINCOLI AMMINISTRATIVI VIGENTI**
  - Limite di rispetto cimiteriale
  - Area di salvaguardia delle captazioni ad uso idropotabile
  - Area di protezione assoluta delle captazioni ad uso idropotabile
  - Fascia di rispetto stradale
  - Fascia di rispetto di prima approssimazione - elettrodato
- VINCOLI IDROGEOLOGICI**
  - Aree sottoposte a vincolo idrogeologico
  - Fascia di rispetto fiume Brembo
  - Fascia di rispetto reticolo idrico minore
  - Canale
- VINCOLI PAESAGGISTICI**
  - Area di elevata naturalità di cui all'art. 17 del PTR
  - Territori coperti da foreste e da boschi (D.Lgs. 42/2004 art. 142, comma 1 lett.g)
  - Perimetro centro abitato ai sensi del D.Lgs. 30.04.1992 nr.285 e del DPR 16.12.1992 nr.495
  - Centri storici
- Beni immobili d'interesse storico-artistico**
  - Beni immobili d'interesse storico e artistico (D.Lgs. 42/2004)
  - Beni culturali
  - Presenze archeologiche areali
  - Presenze archeologiche puntuali: necropoli e tombe
  - Presenze archeologiche puntuali: siti (insediamenti, grotta, struttura, etc)
  - Manufatti connessi alla viabilità
  - Manufatti connessi alla viabilità