



Regione Lombardia



Comune di Ubiale Clanezzo



Provincia di Bergamo

COMUNE DI UBIALE CLANEZZO

Piano di Governo del Territorio

VARIANTE GENERALE

L.R. n.12 del 11/03/2005



Coordinamento e Progetto:

dot. Ing. **PIERGUIDO PIAZZINI ALBANI**

collaboratori:

Ing. **Jennifer Santoro**

Studio Progettuale:

STUDIO DRYOS - dott. Angelo Ghirelli - dott. Marcello Manara

Studio Geologico:

dot. geol. **Augusto Azioni**

DOCUMENTO DI PIANO PIANO DELLE REGOLE PIANO DEI SERVIZI

Adottato con deliberazione del C.C. n. del
Pubblicato sul B.U.R.L. n. del
Approvato con deliberazione del C.C. n. del
Pubblicato sul B.U.R.L. n. del

A3

CARTA DELLA SEMIOLOGIA E DELLA VISUALITA'

Revisione n. Data **Marzo 2023** Scala **1:4.000**

Pericolo sismico del C.C. n. 2018/2019, Valutazione Sismica, scala: 1:4000

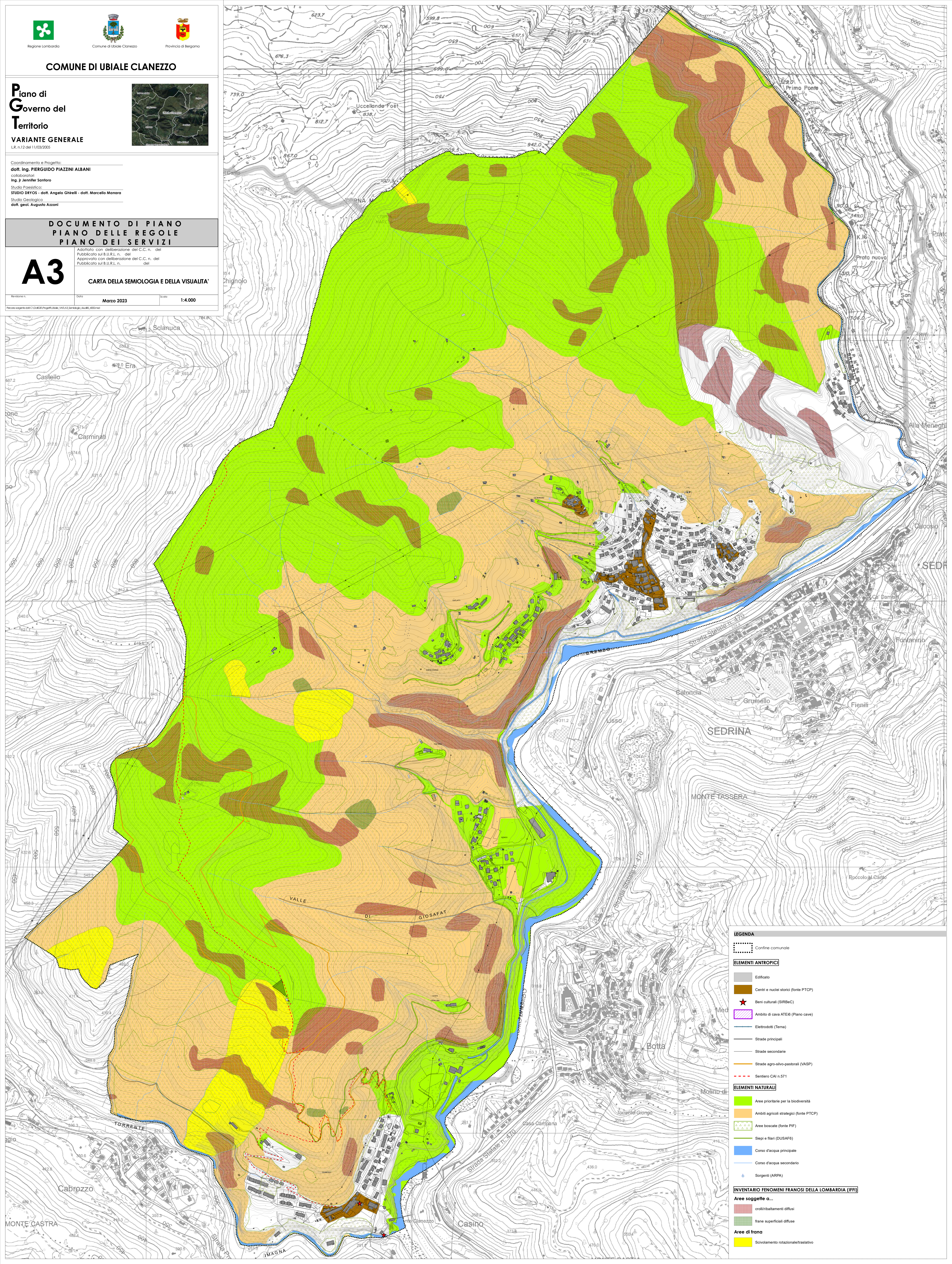

LEGENDA

--- Confine comunale

ELEMENTI ANTROPICI

- Edificato
- Centri e nuclei storici (fonte PTCP)
- Beni culturali (SIRBeC)
- Ambito di cava ATE6 (Piano cave)
- Elettrodotti (Tema)
- Strade principali
- Strade secondarie
- Strade agro-silvo-pastorali (VASP)
- Sentiero CAI n.571

ELEMENTI NATURALI

- Aree prioritarie per la biodiversità
- Ambiti agricoli strategici (fonte PTCP)
- Aree boscate (fonte PIF)
- Siepi e filari (DUSAF6)
- Corso d'acqua principale
- Corso d'acqua secondario
- Sorgenti (ARPA)

INVENTARIO FENOMENI FRANOSI DELLA LOMBARDIA (IFI)

Aree soggette a...

- crolli/ribaltamenti diffusi
- frane superficiali diffuse

Aree di frana

- Sociolamento rotazionale/traslattivo