

# VINCOLI AMMINISTRATIVI VIGENTI

## VINCOLI DI LEGGE

- [ ] beni immobili d'interesse storico e artistico (D.Lgs. 42/2004)
- [ ] corsi d'acqua (D.Lgs. n.42/2004 art.142)
- [ ] boschi e foreste (D.Lgs. n.42/2004 art.142)
- [ ] vincolo idrogeologico
- [ ] classe IV di fattibilità geologica (L.R. 41/97- D.g.r. 6645/01)
- [ ] Vincoli L.183/89 fasce PAI - FASCIA A
- [ ] Vincoli 183/89 fasce PAI - FASCIA C
- [ ] zona di tutela assoluta delle sorgenti
- [ ] zona di protezione delle sorgenti
- [ ] perimetro centro abitato ai sensi del D. Lgs. 30/04/1992 nr. 285 e del D.P.R. 16.12.1992 nr. 495
- [ ] zone di rispetto cimiteriale

## ELEMENTI DELLA RETE ECOLOGICA REGIONALE

- [ ] elementi di primo livello
- [ ] elementi di secondo livello
- [ ] corridoi regionali primari ad alta antropizzazione

## VINCOLI INTRODOTTI DAL PTCP

- [ ] aree di elevata naturalità di cui all'art.17 del PTPR
- [ ] perimetro ambiti soggetti al Piano Cave vigente
- [ ] fascia di rispetto stradale
- [ ] nuclei storici

## ELEMENTI REPERTORIATI DAL PTCP

- [ ] presenze archeologiche areali
- [ ] presenze archeologiche puntuali: siti ( insediamento, grotta, struttura etc )
- [ ] presenze archeologiche puntuali: necropoli e tombe
- [ ] chiesa, parrocchiale
- [ ] nucleo rurale a carattere permanente, malga, cascina
- [ ] mulino
- [ ] roccolo
- [ ] ponti e manufatti connessi alla regimentazione delle acque
- [ ] manufatti connessi alla viabilità
- [ ] industria di lavorazione dei metalli
- [ ] industria estrattiva

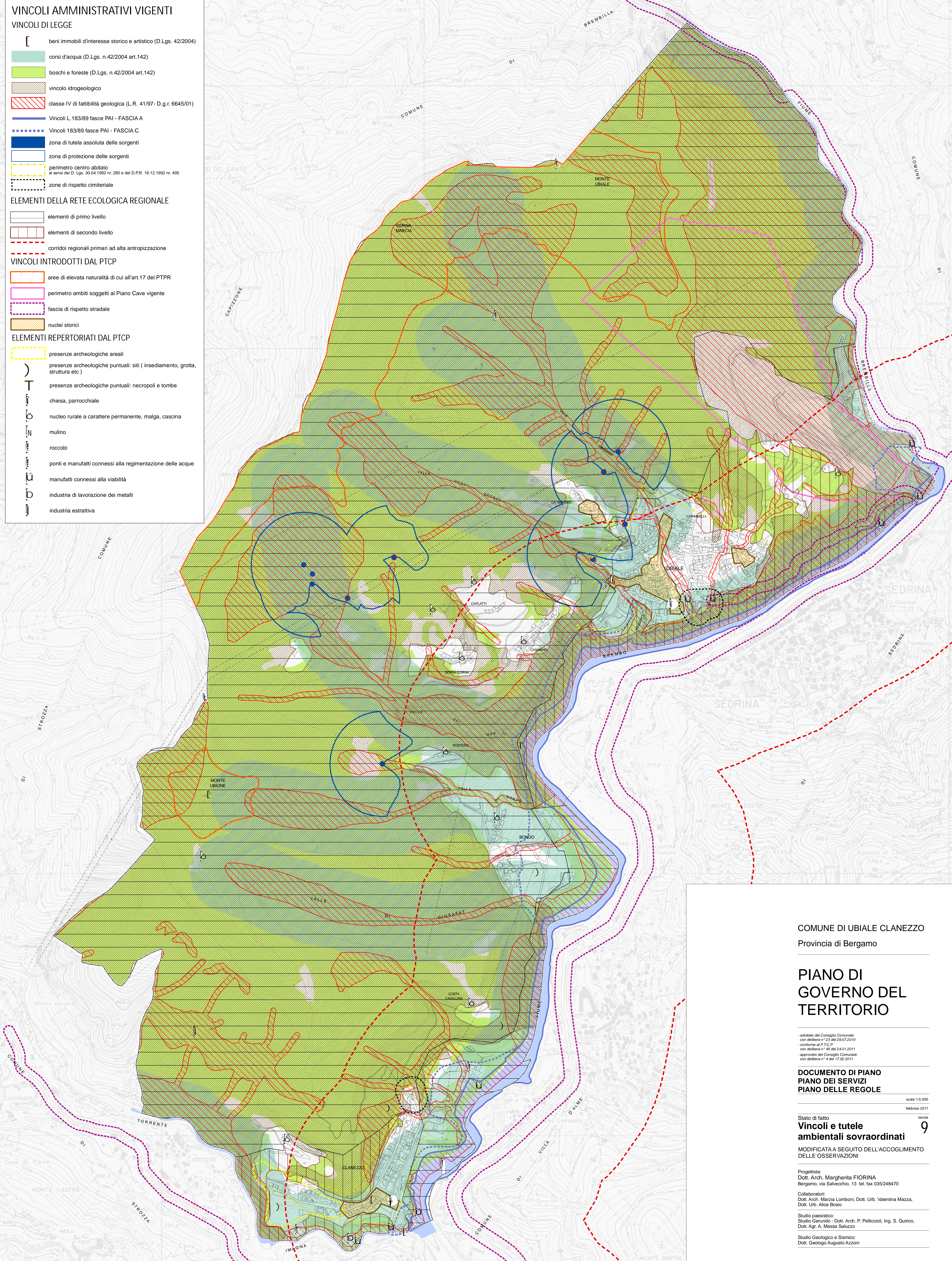

COMUNE DI UBIALE CLANEZZO  
Provincia di Bergamo

## PIANO DI GOVERNO DEL TERRITORIO

adottato dal Consiglio Comunale  
con delibera n° 23 del 29.07.2010  
e conferme al PTCP  
con delibera n° 45 del 24.01.2011  
approvato dal Consiglio Comunale  
con delibera n° 4 del 17.02.2011

### DOCUMENTO DI PIANO PIANO DEI SERVIZI PIANO DELLE REGOLE

scala 1:5.000  
febbraio 2011

Stato di fatto  
**Vincoli e tutele  
ambientali sovraordinati** 9

MODIFICATA A SEGUITO DELL'ACCOGLIMENTO  
DELLE OSSERVAZIONI

Progettista:  
Dott. Arch. Margherita FIORINA  
Bergamo, via Salvechita, 13 tel. fax 035/248470

Collaboratori:  
Dott. Arch. Marzia Lomboni, Dott. Urb. Valentina Mazza,  
Dott. Urb. Alice Bosio

Studio paesistico:  
Studio Gerundo - Dott. Arch. P. Pelliccioli, Ing. S. Quirico,  
Dott. Agr. A. Massa Saluzzo

Studio geologico e sismico:  
Dott. Geologo Augusto Azzoni