

**STRALCIO CARTA RETE ECOLOGICA PROVINCIALE A VALENZA PAESISTICO-AMBIENTALE**  
Scala 1:75.000

- LEGENDA**
- AREE URBANIZZATE
  - STRUTTURA NATURALISTICA PRIMARIA**
    - Are di elevato valore naturalistico in zona montana e pedemontana
    - Ambiti naturali laghi e dei fiumi
  - NODI DI LIVELLO REGIONALE**
    - Parci Regionali
    - Perimetro del Parco della Orobia Bergamasca
    - Zone di riserva naturale e pSIC
  - NODI DI I LIVELLO PROVINCIALE**
    - Parci locali di interesse sovracomunale (ambiti di opportuna istituzione)
    - Parci locali di interesse sovracomunale esistenti (P.L.I.S.)
    - Ambiti a maggior valenza naturalistica e paesistica
  - NODI DI II LIVELLO PROVINCIALE**
    - Are agricole strategiche di connessione, protezione e conservazione
    - Parci locali di interesse comunale - Verde urbano significativo
  - CORRIDOI DI I LIVELLO PROVINCIALE**
    - Ambiti lineari di connessione con le fasce fluviali
    - Ambiti lineari di inserimento ambientale di infrastrutture della mobilita' con funzione ecologica
  - CORRIDOI DI II LIVELLO PROVINCIALE**
    - Ambiti lineari da riqualificare alla funzione ecologica con interventi naturalistici - senza definizione del corridoio - su aree agricole di connessione, protezione e conservazione
    - Ambiti lineari lungo i corsi d'acqua del reticolo idrografico provinciale
    - Verchi (spazi aperti) di connessione tra altre componenti della maglia ecologica

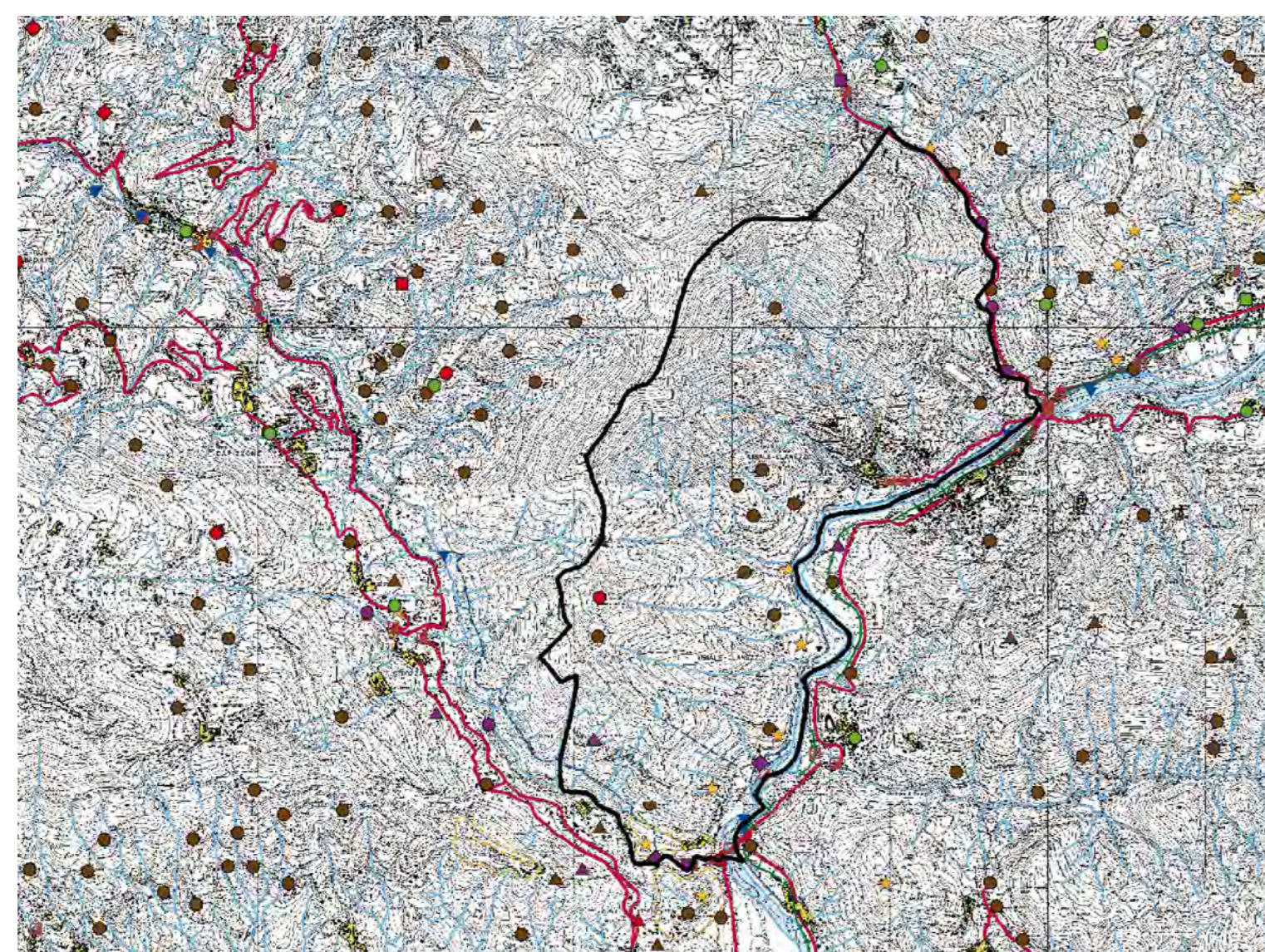

**CENTRI E NUCLEI STORICI ELEMENTI STORICO ARCHITETTONICI**  
Scala 1:20.000

- LEGENDA**
- Centro o nucleo storico (riferimento perimetri edificati: I.G.M. 1931)
  - Tracciati viari storici
  - Guadi e traghetti a fune
  - Manufatti connessi alla viabilita' stradale
  - Tracciati ferroviari
  - Sedime delle ex ferrovie di Valle Brembana e Soriana
  - Manufatti connessi alla mobilita' su ferro
  - Corsi d'acqua naturali
  - Sistema irriguo: canali, rogge, navigli
  - Ponti e manufatti connessi alla regimazione delle acque
  - PRESENZE ARCHEOLOGICHE**
    - Areei
    - Elementi puntuali
  - ARCHITETTURA RELIGIOSA**
    - Chiesa, parrocchiale, pieve, oratorio, ecc.
    - Santuario
    - Monastero, convento
    - Eremo
  - EDIFICI E COMPLESSI ARCHITETTONICI**
    - Torre, castello
    - Palazzo, villa, dimora nobilitare
    - Strutture ricettive di interesse collettivo
    - Altri elementi puntuali
  - ARCHITETTURA DEL LAVORO**
    - Mulino
    - Complessi industriali
    - Industria estrattiva e di trasformazione
    - Centrale idroelettrica
    - Casa e villaggi operai
  - INSEDIAMENTI E STRUTTURE DEL PAESAGGIO RURALE E MONTANO**
    - Nuclei rurali a carattere permanente, malghe, cascine
    - Rifugi
    - Roccoli
- N.B. Gli edifici e le presenze storico culturali interni ai perimetri dei centri storici non sono individuati ma sono specificatamente elencati nel volume "Repertori".

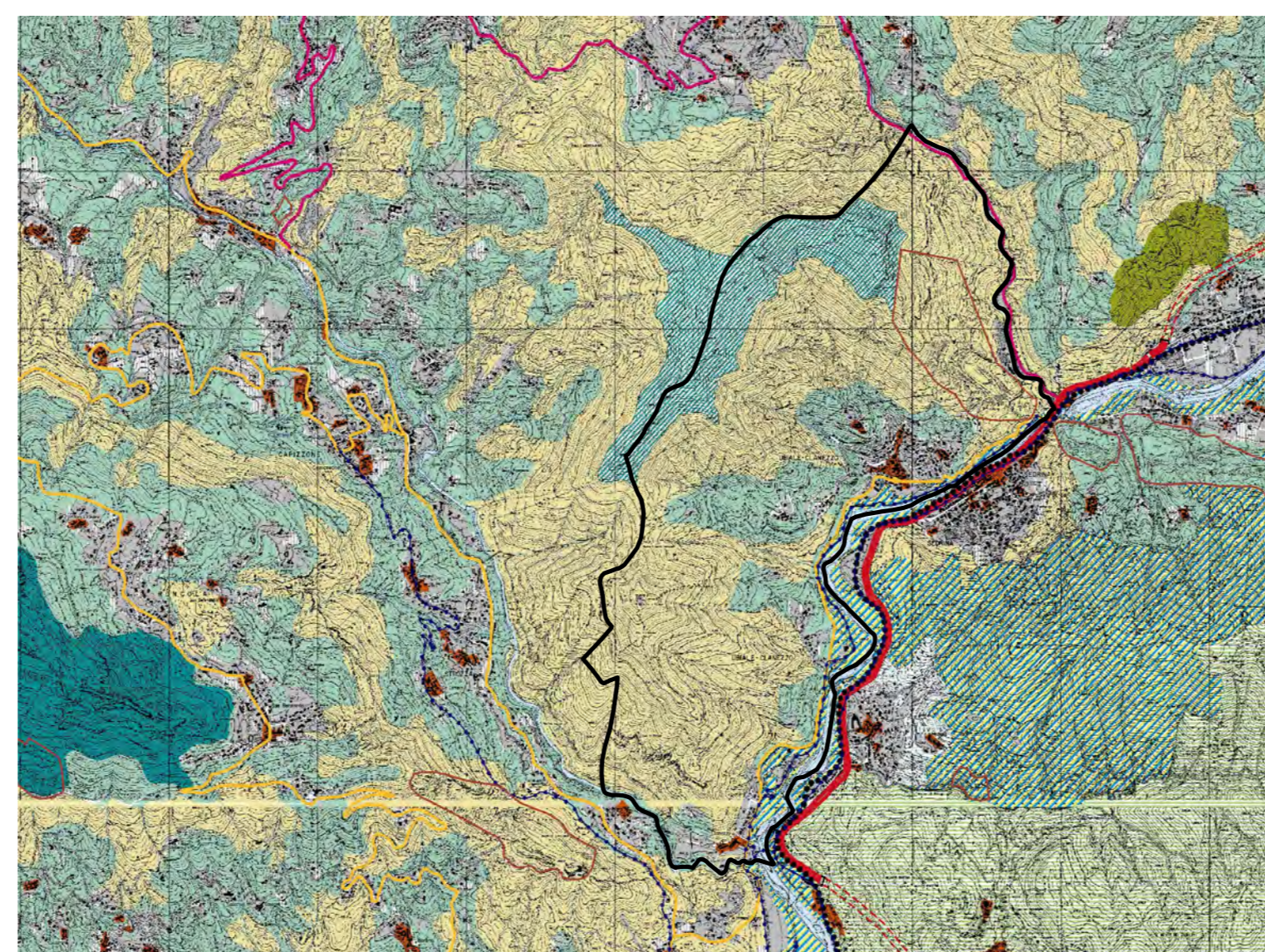

**STRALCIO CARTA TUTELA, RIQUALIFICAZIONE E VALORIZZAZIONE AMBIENTALE E PAESISTICA DEL TERRITORIO**  
Scala 1:25.000

- LEGENDA**
- AREE URBANIZZATE
  - PAESAGGIO DELLA NATURALITA'**
    - Contesi di elevato valore naturalistico e paesistico
    - Sistema delle aree culminali
    - Zone umide e laghi d'alta quota
    - Pascoli d'alta quota
    - Versanti boscati
    - Laghi e corsi d'acqua
  - PAESAGGIO AGRARIO E DELLE AREE COLTIVATE**
    - Paesaggio montano debolmente antropizzato
    - Paesaggio montano antropizzato con insediamenti sparsi
    - Versanti delle zone collinari e pedemontane
    - Area di colture agricole con modesta connotazioni
  - AREE AGRICOLE INTERESSATE DA POTENZIALI PRESSIONI URBANIZZATIVE E/O INFRASTRUTTURALI**
    - Area con fenomeni urbanizzativi in atto o previste o prevalentemente inedificate, di immediato rapporto con i contesti urbani
    - Area agricole con finalita' di protezione e conservazione
    - Area verdi previste dalla pianificazione locale e confermate come elementi di rilevanza paesistica
  - AMBITI DI ORGANIZZAZIONE DI SISTEMI PAESISTICOAMBIENTALI**
    - Ambiti di valorizzazione, riqualificazione e/o proporzionamento paesistica
    - Ambiti di opportuna istituzione di P.L.I.S.
    - Percorsi di fruizione paesistica
  - AREE PROTETTE DA SPECIFICHE TUTELE**
    - Parco dei Colli di Bergamo
    - Area dei Parci fluviali
    - Perimetro del Parco della Orobia Bergamasca
    - Perimetro delle riserve naturali
    - Perimetro dei monumenti naturali
    - Perimetro delle aree di rilevanza ambientale
    - Perimetro dei P.L.I.S. esistenti
    - Perimetro proposto S.I.C.
    - Area art. 17 del P.T.P.R.
    - Perimetro ambiti soggetti dal Piano Cave vigente

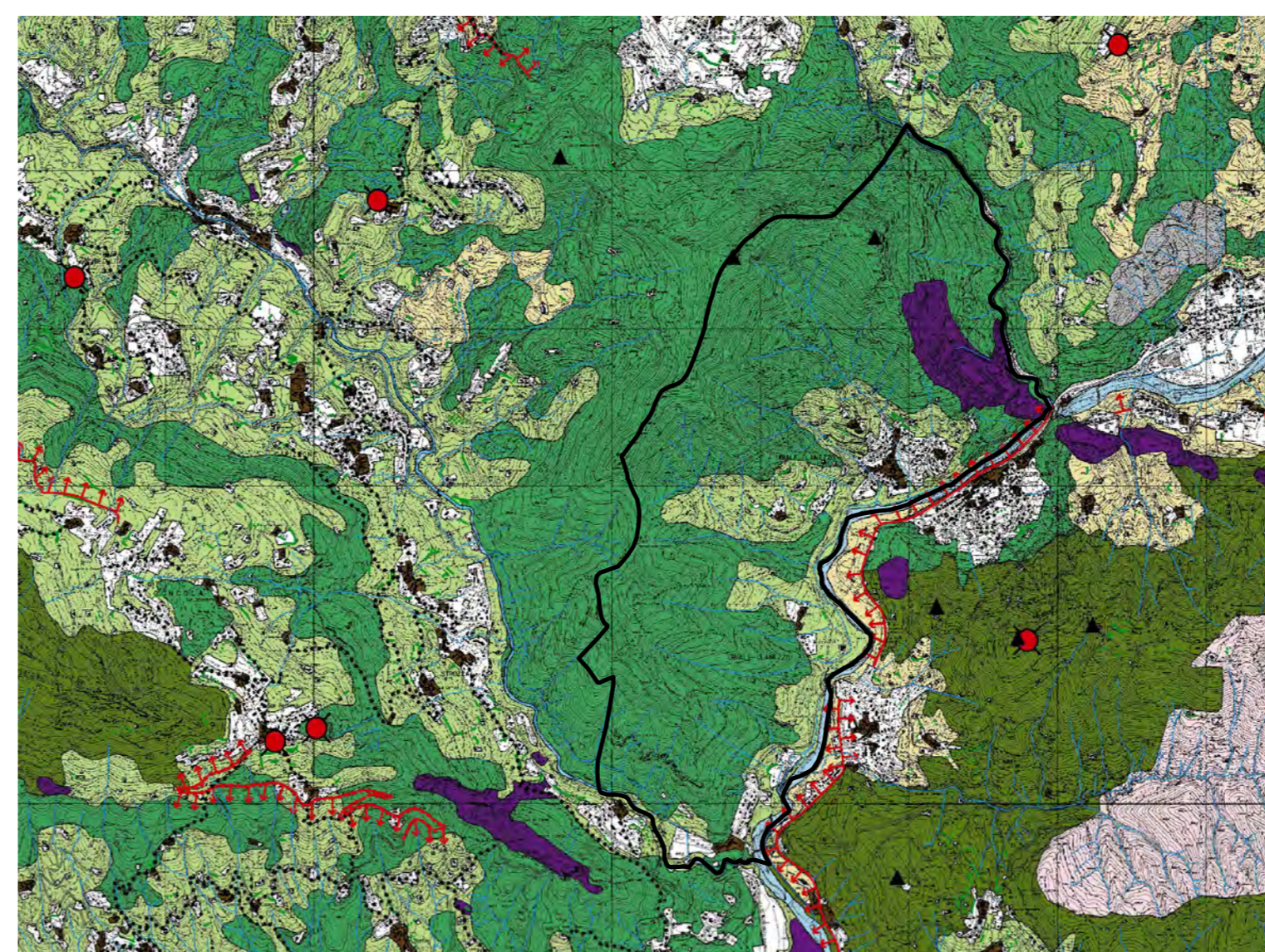

**STRALCIO CARTA AMBITI ED ELEMENTI DI RILEVANZA PAESISTICA**  
Scala 1:25.000

- LEGENDA**
- PAESAGGIO DELLA NATURALITA' (art. 71, 54)**
    - Are di alta quota ropesti e piani vegetati culminali
    - Vedrette e nevai permanenti, ammbi a morfologia glaciale
    - Pascoli di alta quota posti sopra i limiti della vegetazione arborea e pascoli montani
    - Zone umide, aree di alto valore vegetazionale, biotopi e giacopi
    - Versanti boscati del piano montano con praterie e cespugliati, anche con forti affollamenti litoidi
  - PAESAGGIO AGRARIO E DELLE AREE COLTIVATE**
    - Paesaggio montano e collinare, debolmente antropizzato, di relazione con gli insediamenti di versante e fondovalle: pascoli montani e versanti boscati e interposte aree prative, edificazione sparse, sentieri e strade ("FASCIA PREALPINA" art. 58; "FASCIA COLLINARE" art.59)
    - Paesaggio montano, collinare e pedecollinare antropizzato, di relazione con gli insediamenti di versante e fondovalle: ambiti tenzati a seminativo, vigneti, prati e prati-pascoli ("FASCIA PREALPINA" art. 58; "FASCIA COLLINARE" art.59)
    - Paesaggio antropizzato di relazione con gli insediamenti di versante e fondovalle: ambiti con presenza diffusa di elementi e strutture edilizie di prominente valore storico culturale (art. 59)
    - Paesaggio delle colture agrarie intensive caratterizzate dalla presenza del reticolo irriguo, dalla frequenza di presenze arboree e dalla presenza di elementi e strutture edilizie di prominente valore storico culturale (art. 60)
    - Paesaggio delle colture agrarie intensive con modeste connotazioni arboree, irrigue e fondarie con presenza di edilizia sparsa (art. 51)
    - Paesaggio agrario di particolare valore naturalistico e paesaggistico di relazione con i corsi d'acqua principali (art. 53)
    - Paesaggio agrario in stretta connessione con la presenza di corsi d'acqua minori e/o con elementi di natura storico culturale (art. 64)
    - Ambiti boscati della pianura (art. 57)
  - SISTEMI ED ELEMENTI DI RILEVANZA PAESISTICA**
    - Emergenze di natura geomorfologica:
      - Principali cime e vette
      - Scarpate e terrazze fluviali
      - Oridi
    - Emergenze complesse di particolare significato paesistico
    - Principali punti panoramici, emergenze percettive di particolare significato paesistico
    - Fiumi e corsi d'acqua principali
    - Altri corsi d'acqua secondari, canali artificiali
    - Fontanili
    - Perimetro dell'ambiente caratterizzato da presenza significativa di fontanili
    - Principali prospettive visuali di interesse paesistico dalle infrastrutture della mobilita'
    - Altri percorsi panoramici
    - Principali percorsi della tradizione locale in ambito montano: mulattiere, vie di transito, i percorsi della fede, percorsi militari
    - Filari arborei continui che determinano caratterizzazione del paesaggio agrario
    - Filari arborei discontinui che determinano caratterizzazione del paesaggio agrario
    - Tracciati storici del "Fosso Bergamasco" e della strade Francosea
  - CONTESTI URBANIZZATI**
    - Area interessata da fenomeni urbanizzativi in atto o previste dagli strumenti urbanistici locali fino alla data dell'anno 2000
    - Centri e nuclei storici (riferimento perimetri: IGM 1931)
    - Cave e/o discariche

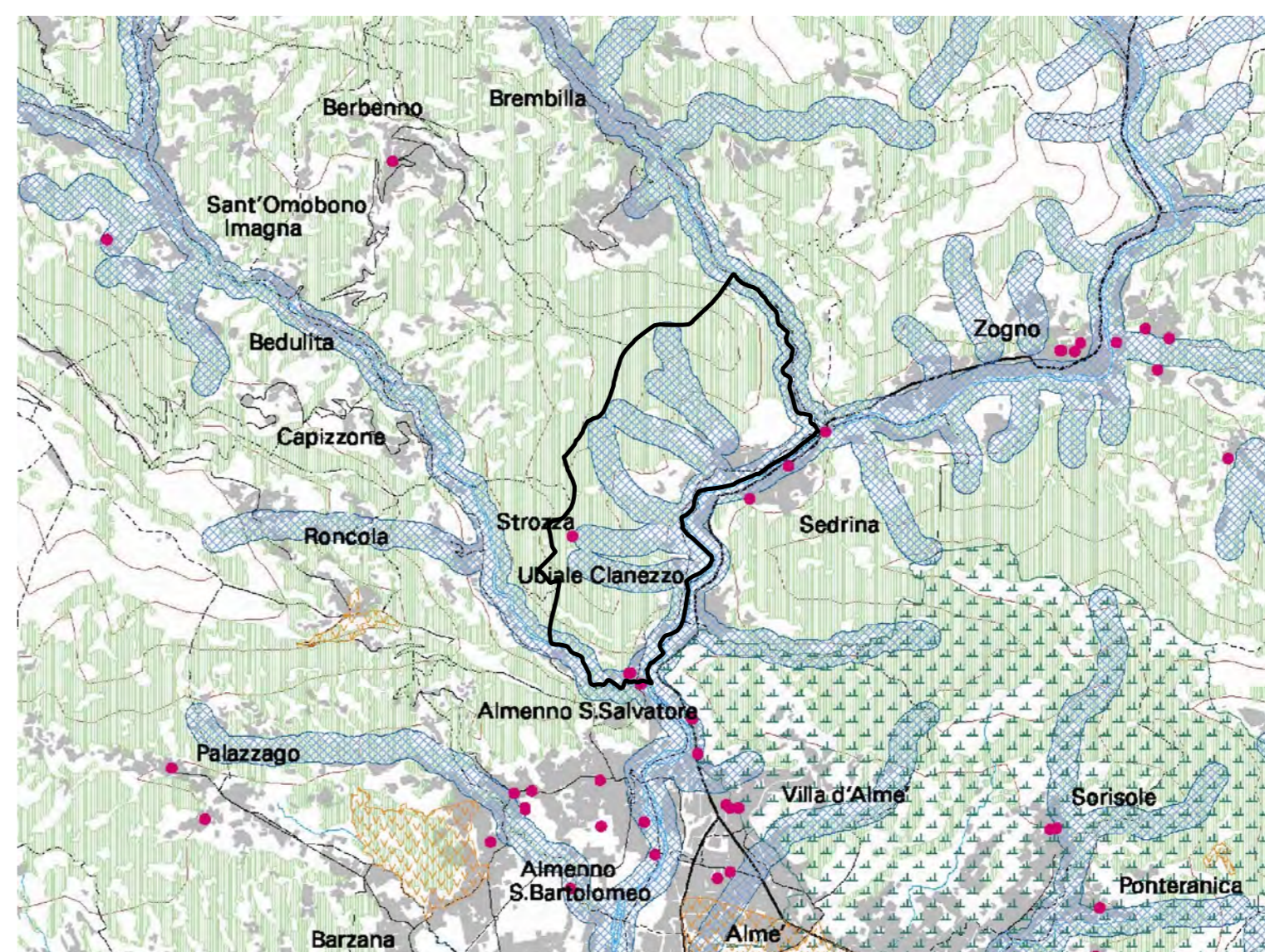

**STRALCIO CARTA ELEMENTI ED AMBITI OGGETTO DI TUTELA ai sensi del D.LGS. 42/2004**  
Scala 1:75.000

- LEGENDA**
- D.Lgs.49/099 - art.2**
    - Beni immobili d'interesse artistico e storico
  - Fonte dei dati: elenco immobili scotoposti a tutela fornito dalla Sovrintendenza per i Beni Architettonici e il Paesaggio di Milano. Aggiornamento: 2003. Non sono individuati gli immobili di cui all'art.5 del D.Lgs.49/099 e successivo D.P.R. n. 283/2000. La localizzazione ha mero valore di riferimento: per l'esatta individuazione si rimanda ai relativi decreti.
  - D.Lgs.49/099 - art. 139**
    - Bellezza individua e d'insieme (lett. a, b, c)
    - Coni panoramici (lett. d)
  - Fonte dei dati: Ati amministrativi di apposizione dei singoli vincoli e Progetto regionale S.I.B.A. (Sistema Informativo Beni Ambientali). Aggiornamento: 2001. La localizzazione ha mero valore di riferimento: per l'esatta individuazione si rimanda ai relativi decreti.
  - D.Lgs.49/099 - art. 146**
    - Laghi, fiumi, torrenti e corsi d'acqua (lett. b, c)
    - Areie superiori a 1800 m (lett. d)
    - Ghiacciai e circhi glaciali (lett. e)
    - Parci e riserve naturali e/o regionali (lett. f)
    - Boschi e foreste (lett. g)
    - Zone di Interesse archeologico (lett. m)
  - Fonte dei dati: Progetto regionale S.I.B.A. (Sistema Informativo Beni Ambientali) ed elaborazioni della Provincia di Bergamo per le lettere f, g, m.

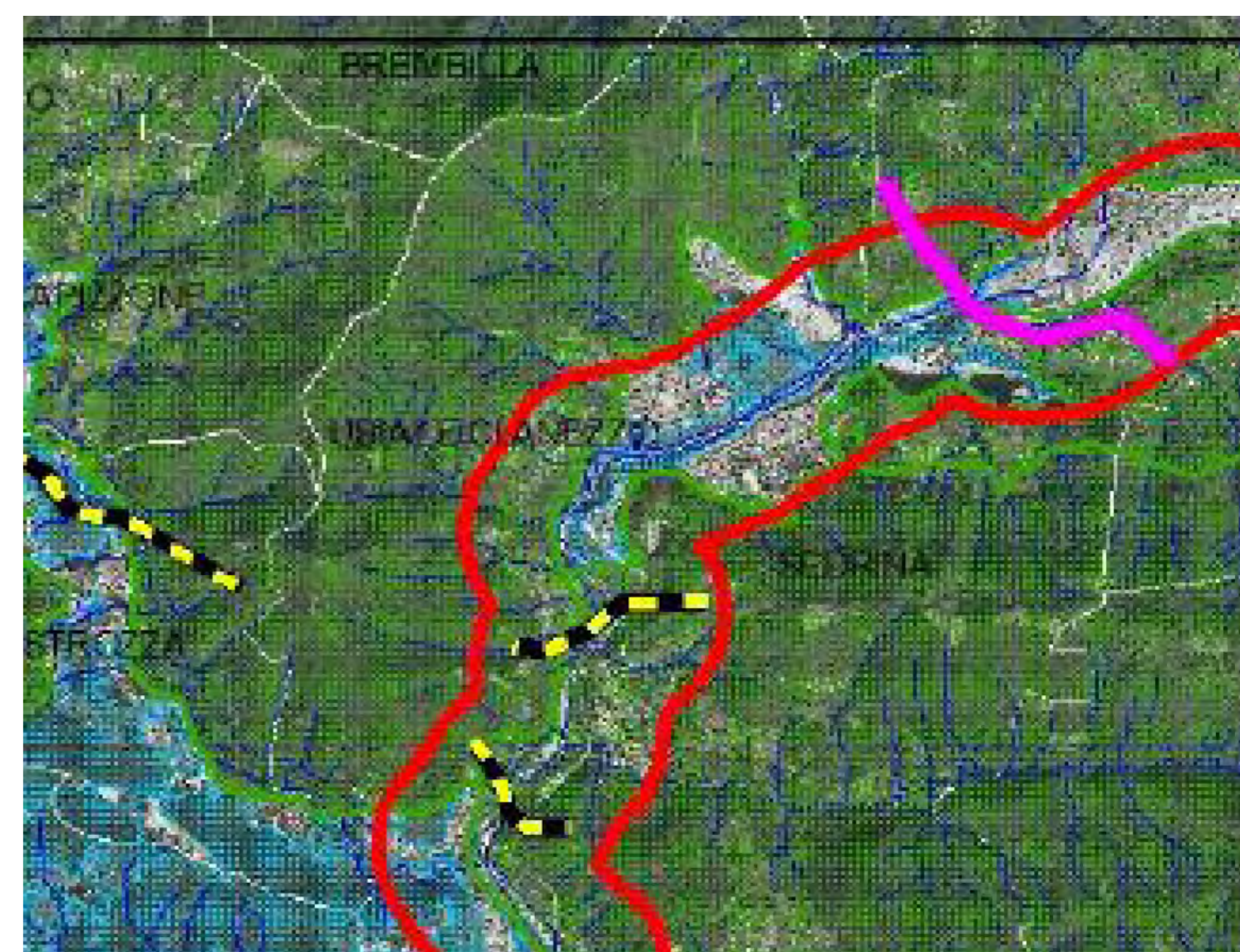

**STRALCIO CARTA DELLA RETE ECOLOGICA REGIONALE**

- LEGENDA**
- ELEMENTI PRIMARI DELLA RER**
    - varco da deframmentare
    - varco da tenere e deframmentare
    - corridoi regionali primari a basse o moderata antropizzazione
    - corridoi regionali primari ad alta antropizzazione
    - elementi di primo livello della RER
  - ALTRI ELEMENTI**
    - griglia di riferimento
    - reticolo idrografico
    - elementi di secondo livello della RER
    - comuni



COMUNE DI UBIALE CLANEZZO  
Provincia di Bergamo

## PIANO DI GOVERNO DEL TERRITORIO

- adottato dal Consiglio Comunale con delibera n° 23 del 29.07.2010 - conformata al P.T.C.P. con delibera n° 45 del 24.01.2011 - approvato dal Consiglio Comunale con delibera n° 4 del 17.02.2011

### DOCUMENTO DI PIANO Studio Paesistico

ai sensi dell'art. 50 del P.T.C.P. della provincia di Bergamo

Scale varie  
febbraio 2011  
tavola

### Inquadramento paesistico territoriale del PTCP

MODIFICATA A SEGUITO DELL'ACCOGLIMENTO DELLE OSSERVAZIONI

Progettista:  
Dott. Arch. Margherita FIORINA  
Bergamo, via Salveccio, 13 tel. fax 035/248470

Collaboratori:  
Dott. Arch. Marzia Lomboni, Dott. Urb. Valentina Mazza,  
Dott. Urb. Alice Bosio

Studio paesistico:  
Studio Genundo - Dott. Arch. P. Pelliccioli, Ing. S. Quirico,  
Dott. Agr. A. Massa Salluzzo

Studio Geologico e Sismico:  
Dott. Geologo Augusto Azzoni