

P.E.B.A.

PIANO ELIMINAZIONE DELLE BARRIERE  
ARCHITETTONICHE



**COMUNE DI  
UBIALE CLANEZZO**

PROVINCIA DI BERGAMO

**SCHEDE EDIFICI  
PUBBLICI**

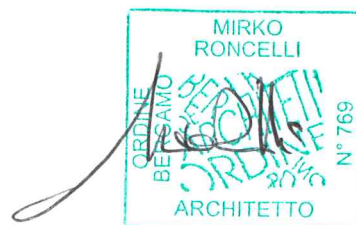

**Mirko Roncelli**  
**Architetto**  
Architecture & design



# SCHEDA EDIFICI

n° 1

DENOMINAZIONE	MUNICIPIO - PALAZZO COMUNALE
INDIRIZZO	VIA PAPA GIOVANNI XXIII/ VIA IV NOVEMBRE
DESTINAZIONE D'USO	UFFICI COMUNALI E ISTITUZIONALI UFFICIO POSTALE
ACCESSIBILITA'	ACCESSIBILE PARZIALMENTE
ASCENSORE	E' PRESENTE L'ASCENSORE A NORMA CHE SERVE TUTTI I PIANI
SERVIZI IGIENICI	PRESENTI A TUTTI PIANI. AL PIANO SECONDO, RAGGIUNGIBILE CON ASCENSORE, BAGNO ACCESSIBILE AI DISABILI
SEGNALETICA	DA ADEGUARE
CRITICITA'	MANCANO SEGNALETICA, CARTELLONISTICA E SEGNALI SONORI PER NON VEDENTI RAMPOETTA ACCESSO DA ADEGUARE MANCA PAVIMENTAZIONE TATTILE INTERNA ED ESTERNA MANCA VIDEOCITOFONO SONORO ALL'INGRESSO PRINCIPALE

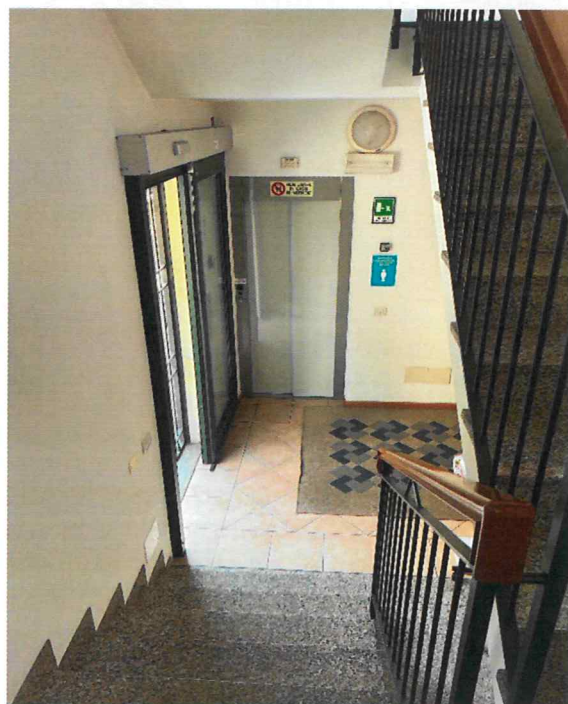



**PROPOSTE DI INTERVENTI**

1. REALIZZARE SEGNALETICA, CARTELLONISTICA, CAMPANELLI CHIAMATA E SEGNALI SONORI PER NON VEDENTI
2. REALIZZARE PAVIMENTAZIONE TATTILE ANCHE DAVANTI AGLI ACCESSI ESTERNI E ADEGUAMENTO RAMPETTA INGRESSO
3. INSTALLARE VIDEOCITOFONO SONORO ALL'INGRESSO PRINCIPALE

COSTI INTERVENTI	1. € 4.000,00
	2. € 3.600,00
	3. <u>€ 2.500,00</u>
	€ 10.100,00



## SCHEDA EDIFICI

n° 2

DENOMINAZIONE	SCUOLA PRIMARIA
INDIRIZZO	VIA GRADINATA
DESTINAZIONE D'USO	EDIFICIO SCOLASTICO/ AMBULATORIO MEDICO/ BIBLIOTECA
ACCESSIBILITA'	ACCESSIBILE PARZIALMENTE
ASCENSORE	E' PRESENTE L'ASCENSORE ESTERNO (PIATTAFORMA ELEVATRICE DI RECENTE INSTALLAZIONE) A NORMA CHE COLLEGA GLI SPAZI ESTERNI AI DUE PIANI DELLA SCUOLA.
SERVIZI IGIENICI	PRESENTI CON BAGNO DISABILI
SEGNALETICA	DA ADEGUARE
CRITICITA'	MANCANO SEGNALETICA, CARTELLONISTICA E SEGNALI SONORI PER NON VEDENTI MANCA PAVIMENTAZIONE TATTILE INTERNA ED ESTERNA AL PIANO AULE MANCA VIDEOCITOFONO SONORO ALL'INGRESSO PRINCIPALE

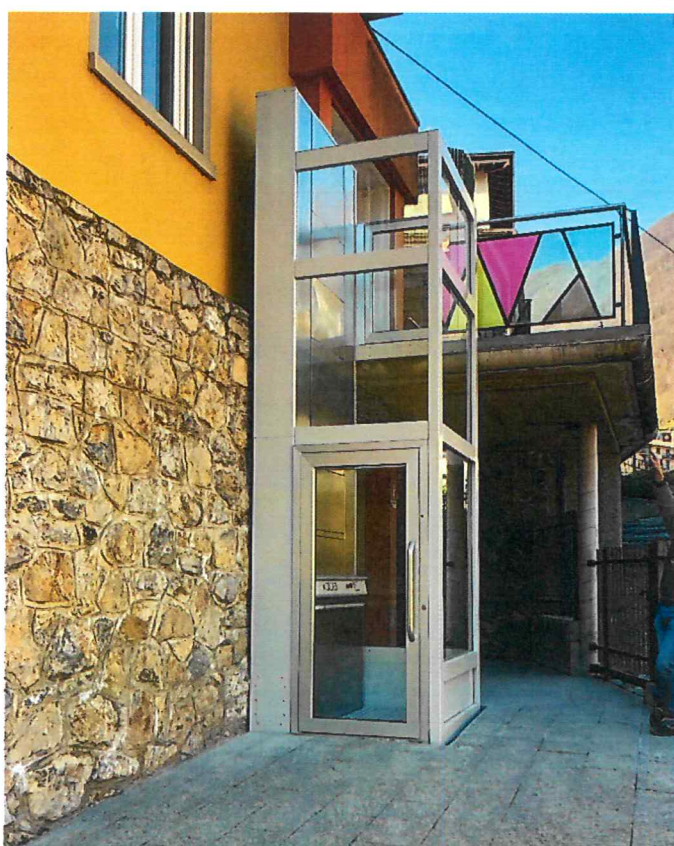

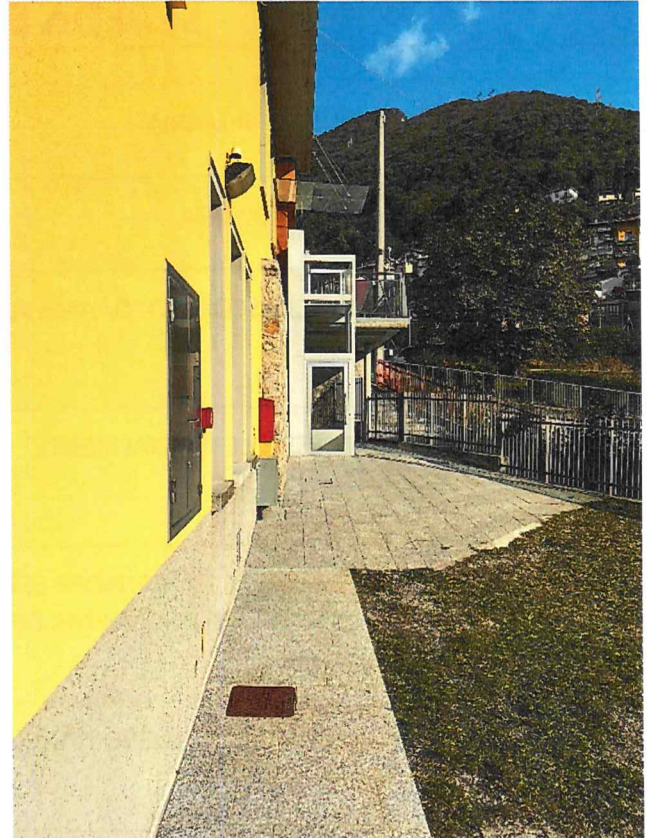
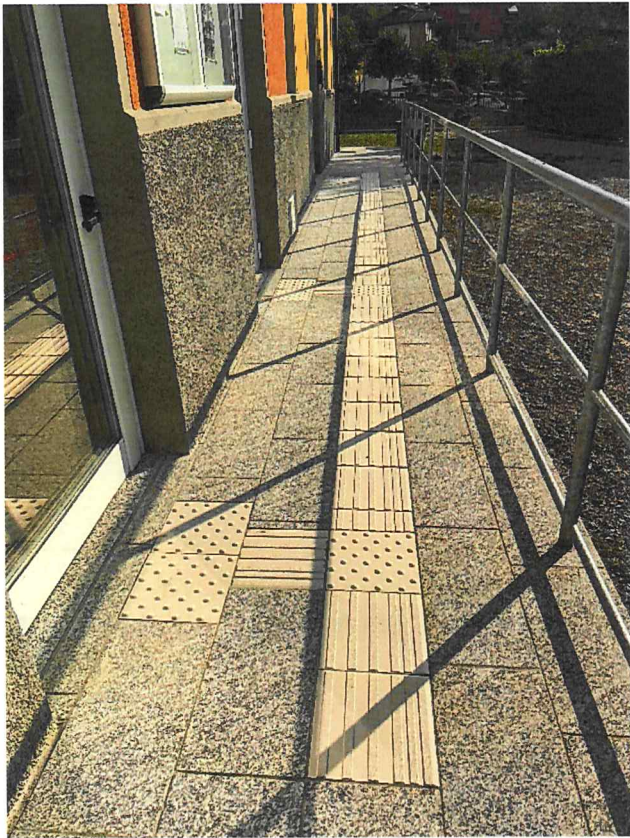

**PROPOSTE DI INTERVENTI**

1. REALIZZARE SEGNALETICA, CARTELLONISTICA, CAMPANELLI CHIAMATA E SEGNALI SONORI PER NON VEDENTI
2. REALIZZARE PAVIMENTAZIONE TATTILE AL PIANO AULE
3. INSTALLARE VIDEOCITOFONO SONORO ALL'INGRESSO PRINCIPALE

**COSTI INTERVENTI**

1. € 4.000,00
  2. € 1.000,00
  3. € 2.500,00
- € 7.500,00**



## SCHEDA EDIFICI

n° 3

DENOMINAZIONE	CENTRO CIVICO POLIVALENTE
INDIRIZZO	VIA SAN GOTTARDO
DESTINAZIONE D'USO	SPAZI POLIVALENTI
ACCESSIBILITA'	ACCESSIBILE PARZIALMENTE
ASCENSORE	NON E' PRESENTE L'ASCENSORE (SOLO PIANO TERRENO)
SERVIZI IGIENICI	PRESENTI CON BAGNO DISABILI
SEGNALETICA	DA ADEGUARE
CRITICITA'	MANCANO SEGNALETICA, CARTELLONISTICA E SEGNALI SONORI PER NON VEDENTI MANCA PAVIMENTAZIONE TATTILE INTERNA ED ESTERNA MANCA VIDEOCITOFONO SONORO ALL'INGRESSO PRINCIPALE

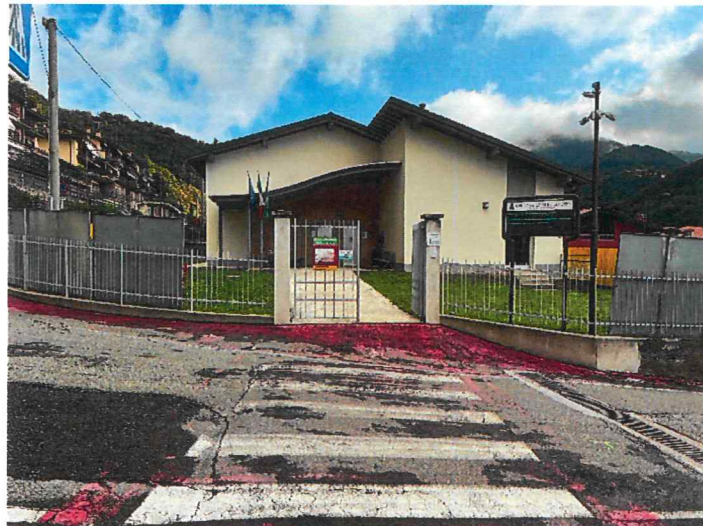

### PROPOSTE DI INTERVENTI

1. REALIZZARE SEGNALETICA, CARTELLONISTICA, CAMPANELLI CHIAMATA E SEGNALI SONORI PER NON VEDENTI
2. REALIZZARE PAVIMENTAZIONE TATTILE ANCHE DAVANTI AGLI ACCESSI ESTERNI
3. INSTALLARE VIDEOCITOFONO SONORO ALL'INGRESSO PRINCIPALE

**COSTI INTERVENTI**

1. € 4.000,00
  2. € 1.500,00
  3. € 3.000,00
- € 8.500,00

## SCHEDA EDIFICI

n° 4

DENOMINAZIONE	SEDE ASSOCIAZIONE ALPINI
INDIRIZZO	VIA GARIBALDI
DESTINAZIONE D'USO	SEDE ASSOCIAZIONE ALPINI
ACCESSIBILITA'	ACCESSIBILE PARZIALMENTE
ASCENSORE	NON E' PRESENTE L'ASCENSORE
SERVIZI IGIENICI	PRESENTI, NON ADEGUATI PER DISABILI
SEGNALETICA	DA ADEGUARE
CRITICITA'	MANCANO SEGNALETICA, CARTELLONISTICA, CAMPANELLI CHIAMATA E SEGNALI SONORI PER NON VEDENTI MANCA BAGNO PER DISABILI MANCA PAVIMENTAZIONE TATTILE MANCA VIDEOCITOFONO SONORO ALL'INGRESSO PRINCIPALE



**PROPOSTE DI INTERVENTI**

1. REALIZZARE SEGNALETICA, CARTELLONISTICA, CAMPANELLI CHIAMATA E SEGNALI SONORI PER NON VEDENTI
2. REALIZZARE ADEGUAMENTO SERVIZI IGIENICI PER DISABILI
3. REALIZZARE PAVIMENTAZIONE TATTILE
4. INSTALLARE VIDEOCITOFONO SONORO ALL'INGRESSO PRINCIPALE

COSTI INTERVENTI	1. € 1.500,00
	2. € 6.000,00
	3. € 600,00
	4. € <u>1.500,00</u>
	€ 9.600,00

COMUNE DI SAN GIUSEPPE VESUVIANO (NA)  
 SETTORE ECONOMIA E FINANZE  
 SERVIZIO BILANCIO E CONTABILITÀ  
 PIAZZA S. GIUSEPPE VESUVIANO, 10 - 80020 SAN GIUSEPPE VESUVIANO (NA)  
 TEL. 081/8380111 - FAX 081/8380112

# SCHEDA EDIFICI

n° 5

DENOMINAZIONE	CIMITERO UBIALE
INDIRIZZO	VIA IV NOVEMBRE
DESTINAZIONE D'USO	CIMITERO
ACCESSIBILITA'	ACCESSIBILE PARZIALMENTE
ASCENSORE	NON E' PRESENTE L'ASCENSORE
SERVIZI IGIENICI	PRESENTI . NON ADEGUATI.
SEGNALETICA	DA ADEGUARE
CRITICITA'	MANCANO SEGNALETICA, CARTELLONISTICA E SEGNALI SONORI PER NON VEDENTI MANCA PAVIMENTAZIONE TATTILE MANCA BAGNO ADEGUATO PER DISABILI

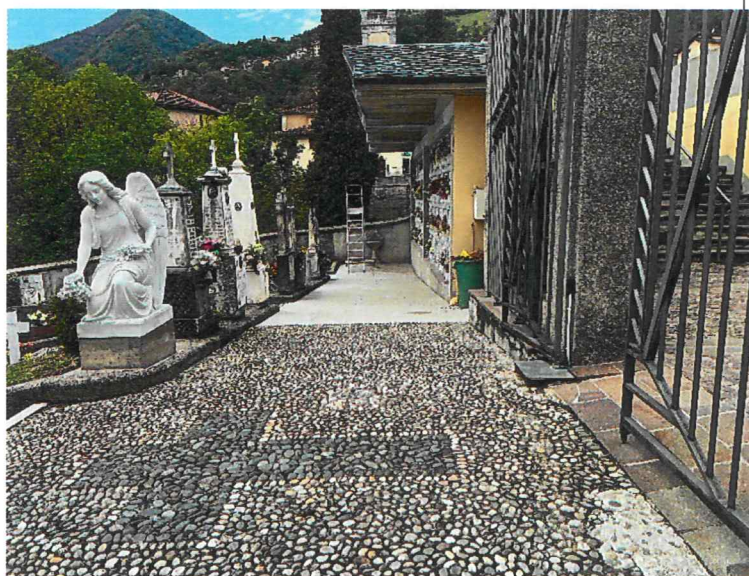



PROPOSTE DI INTERVENTI

1. REALIZZARE SEGNALETICA, CARTELLONISTICA E SEGNALI SONORI PER NON VEDENTI
2. REALIZZARE PAVIMENTAZIONE TATTILE
3. REALIZZAZIONE BAGNO DISABILI

COSTI INTERVENTI

1. € 2.000,00
  2. € 1.500,00
  3. € 5.000,00
- € 8.500,00

# SCHEDA EDIFICI

n° 6

DENOMINAZIONE	CIMITERO CLANEZZO
INDIRIZZO	VIA LEONARDO DA VINCI
DESTINAZIONE D'USO	CIMITERO
ACCESSIBILITA'	ACCESSIBILE PARZIALMENTE
ASCENSORE	NON E' PRESENTE L'ASCENSORE
SERVIZI IGIENICI	PRESENTI CON BAGNO DISABILI
SEGNALETICA	DA ADEGUARE
CRITICITA'	MANCANO SEGNALETICA, CARTELLONISTICA E SEGNALI SONORI PER NON VEDENTI MANCA PAVIMENTAZIONE TATTILE MANCA ACCESSO DISABILI (CANCELLO CARRALE CHIUSO)

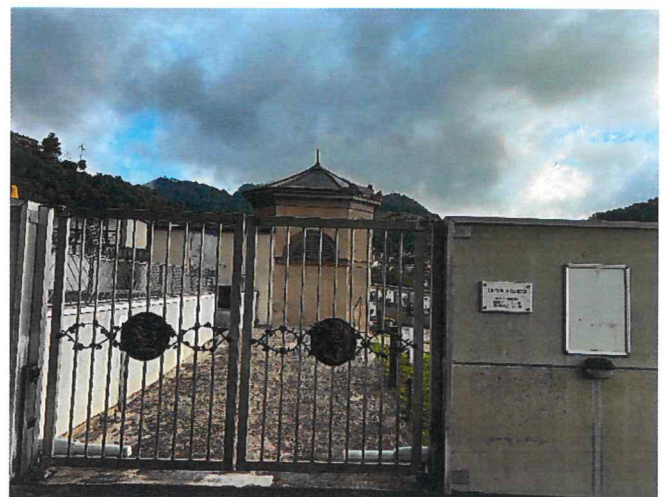
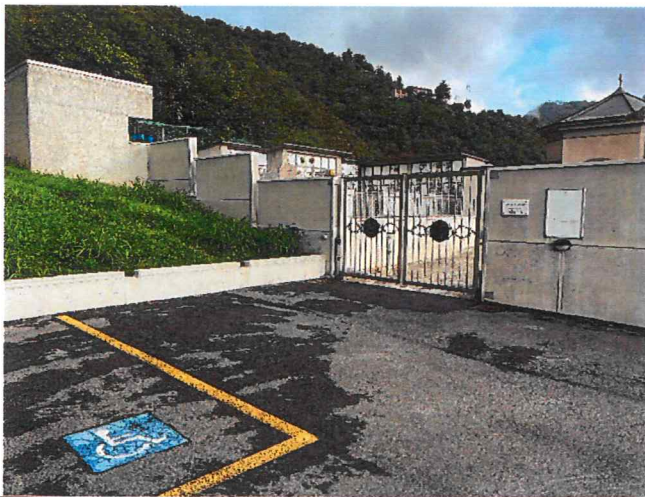

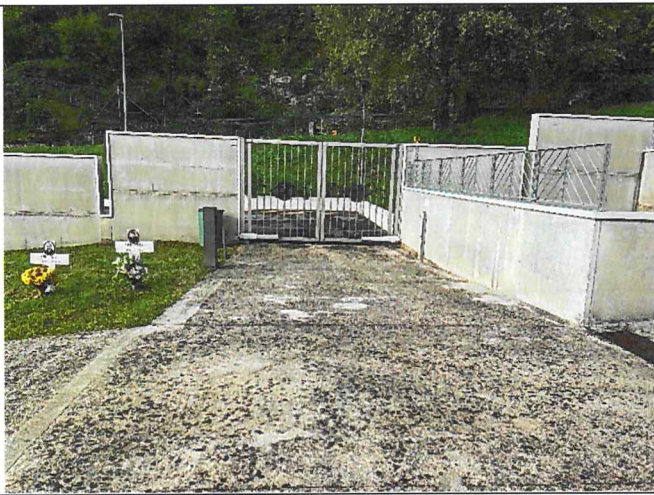

PROPOSTE DI INTERVENTI	<ol style="list-style-type: none"><li>1. REALIZZARE SEGNALETICA, CARTELLONISTICA E SEGNALI SONORI PER NON VEDENTI</li><li>2. REALIZZARE PAVIMENTAZIONE TATTILE</li><li>3. MODIFICARE CANCELLO CARRALE E PREVEDERE CANCELLO PEDONALE ADEGUATO PER DISABILI</li></ol>
COSTI INTERVENTI	<ol style="list-style-type: none"><li>1. € 2.000,00</li><li>2. € 1.500,00</li><li>3. <u>€ 4.000,00</u></li></ol> <p>€ 7.500,00</p>